

Contexte urbanistique & paysager

1:500

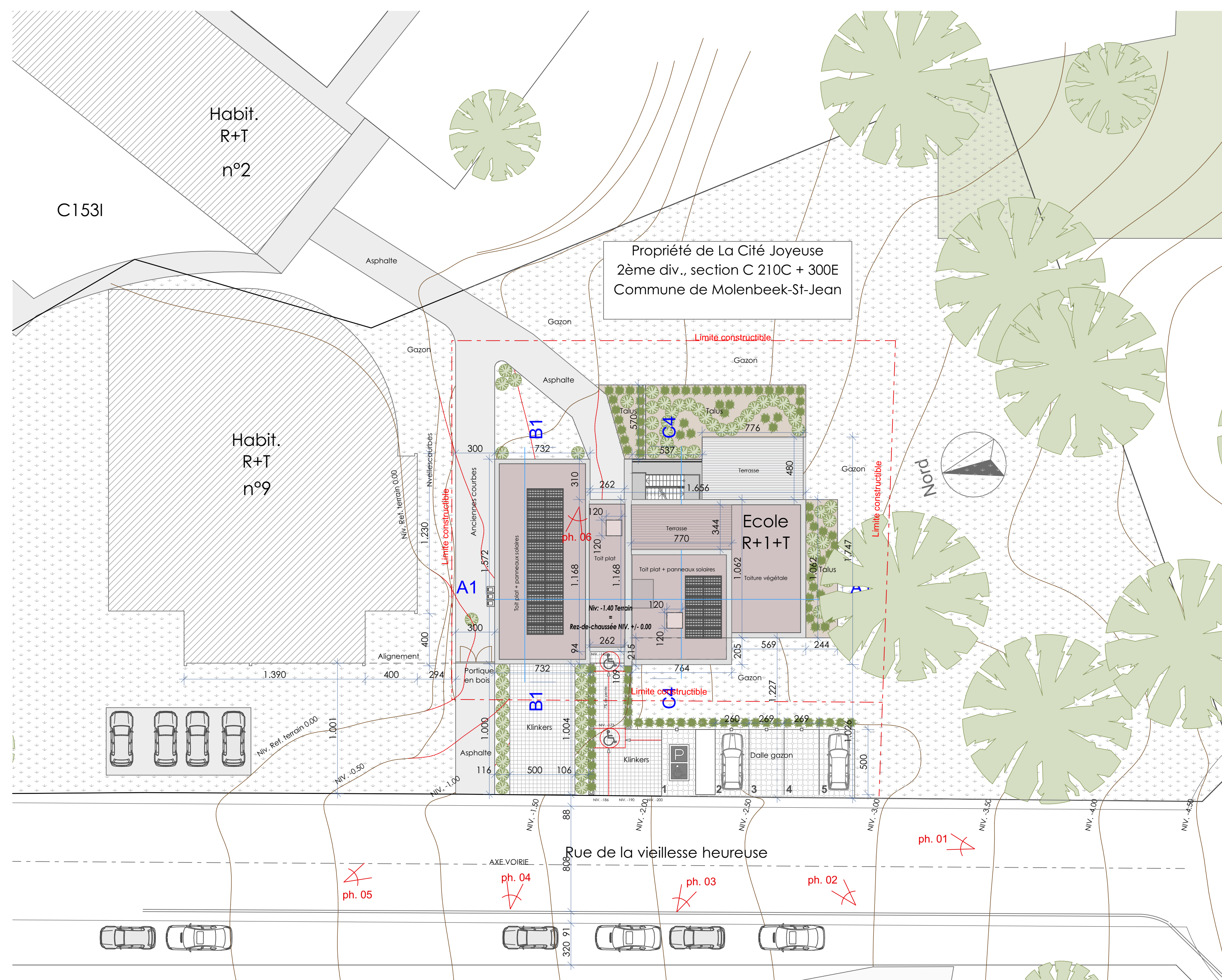

Implantation

1:200

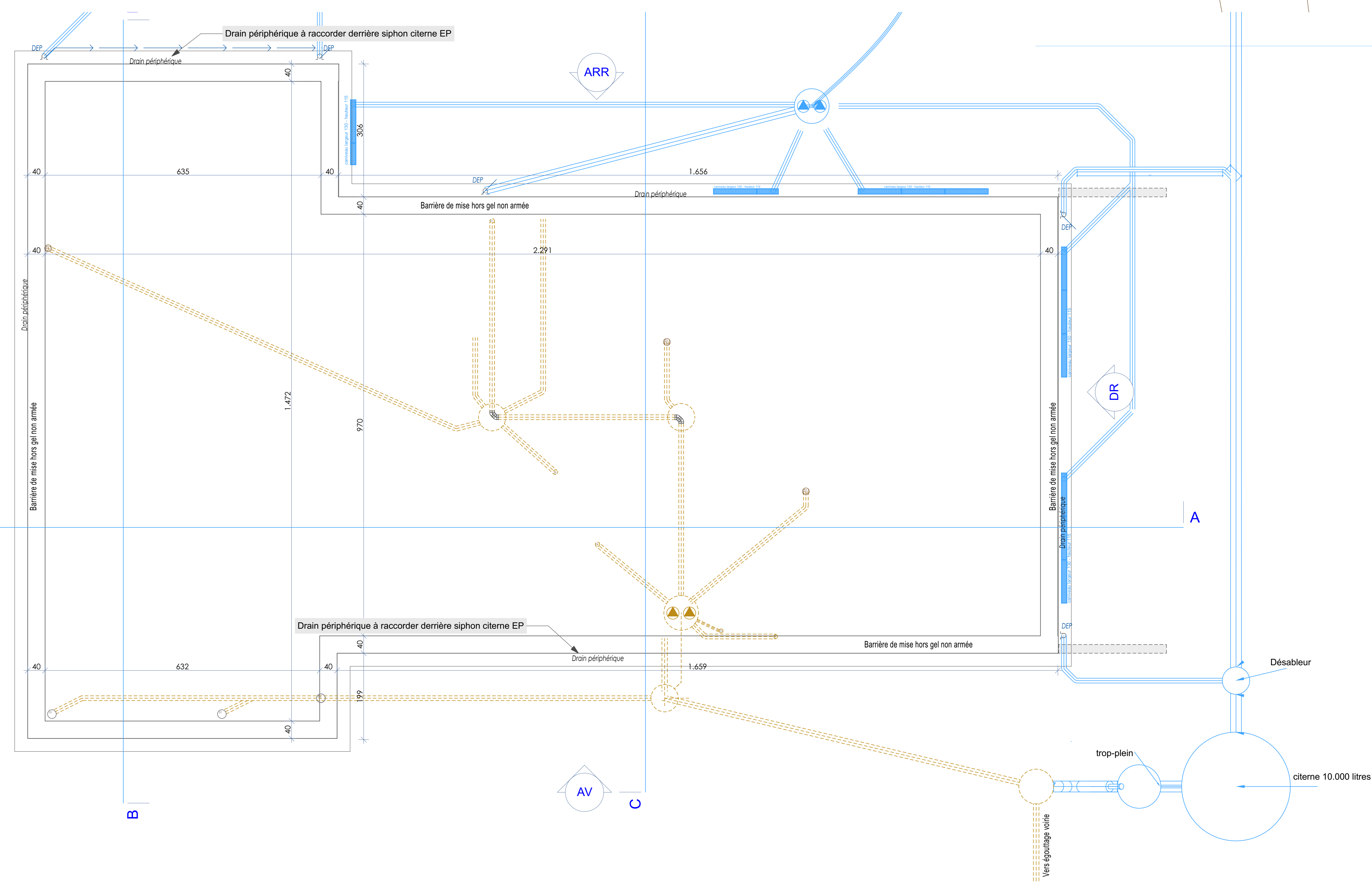
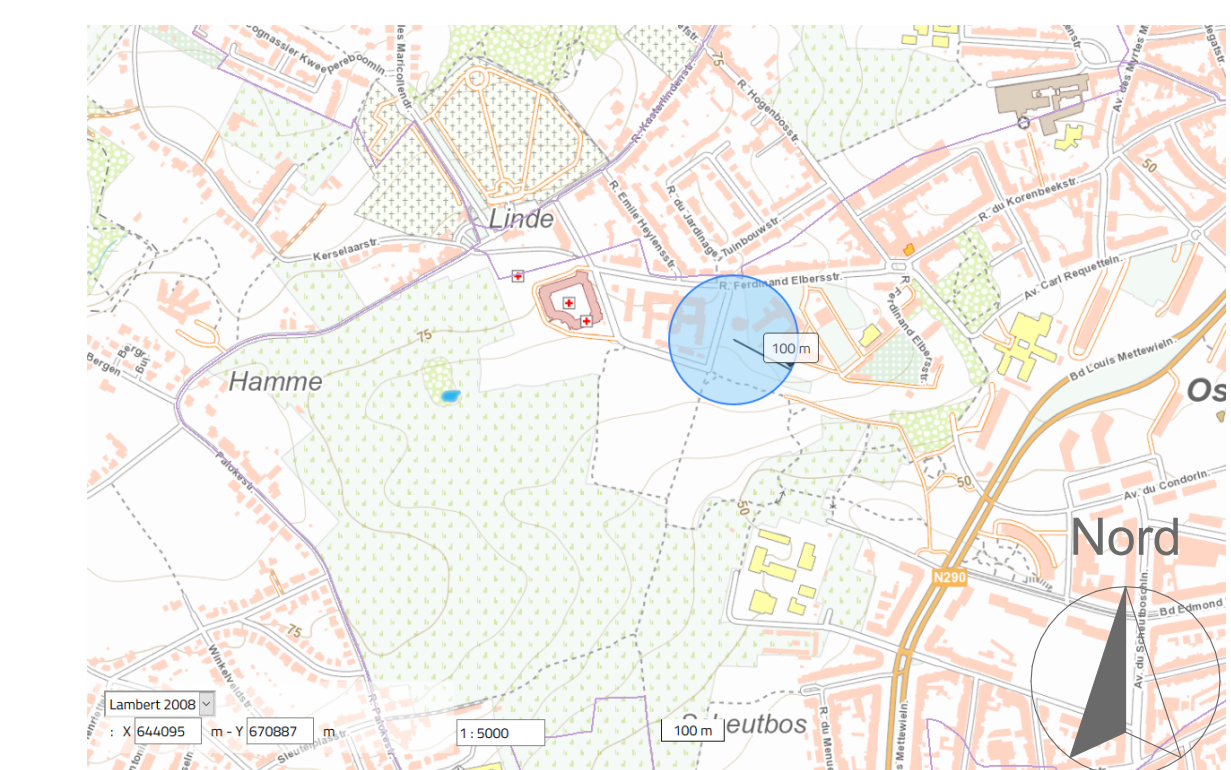
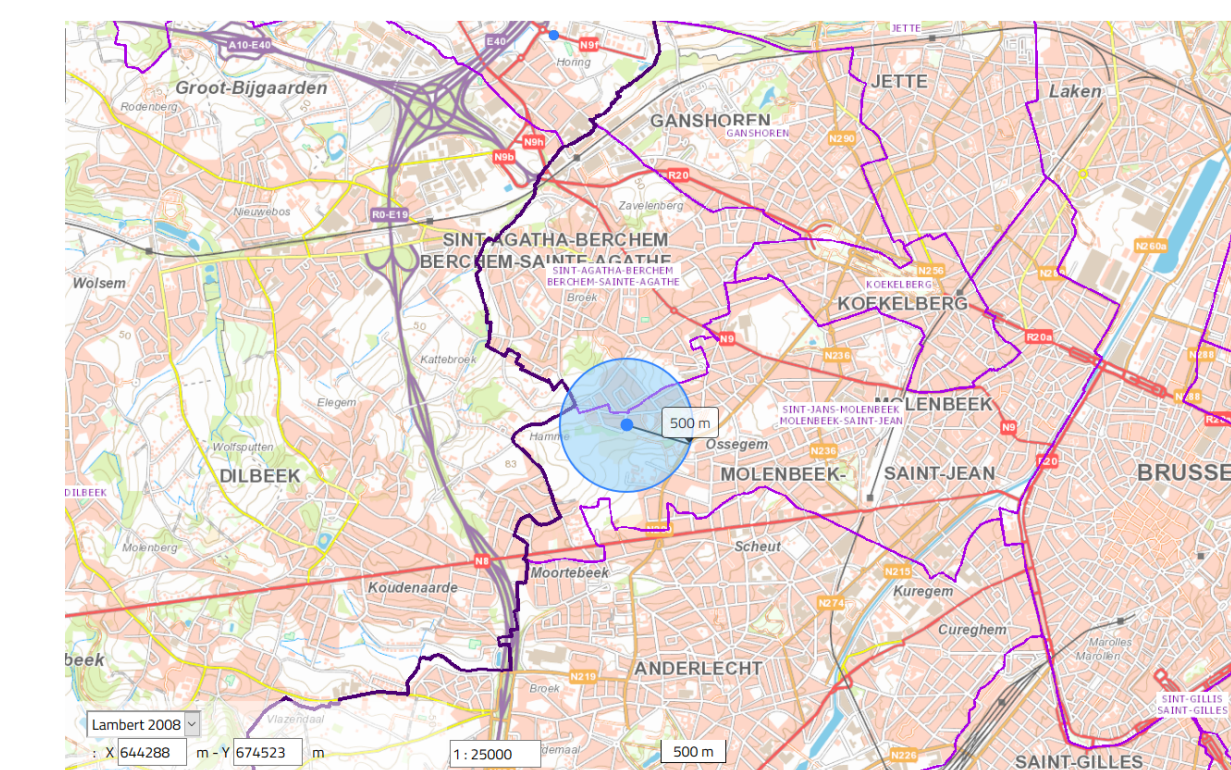

EGOUTTAGE

1:50

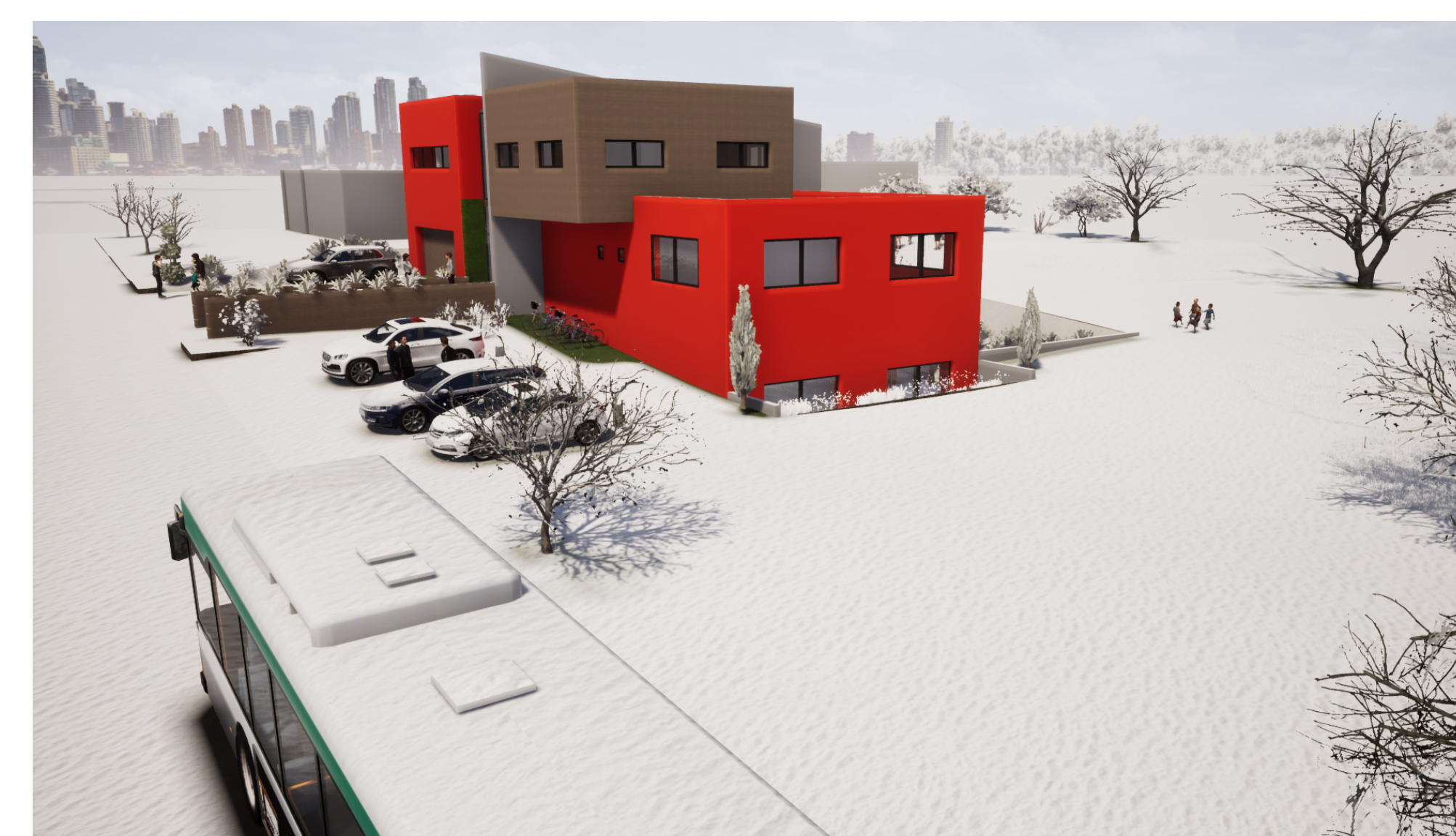
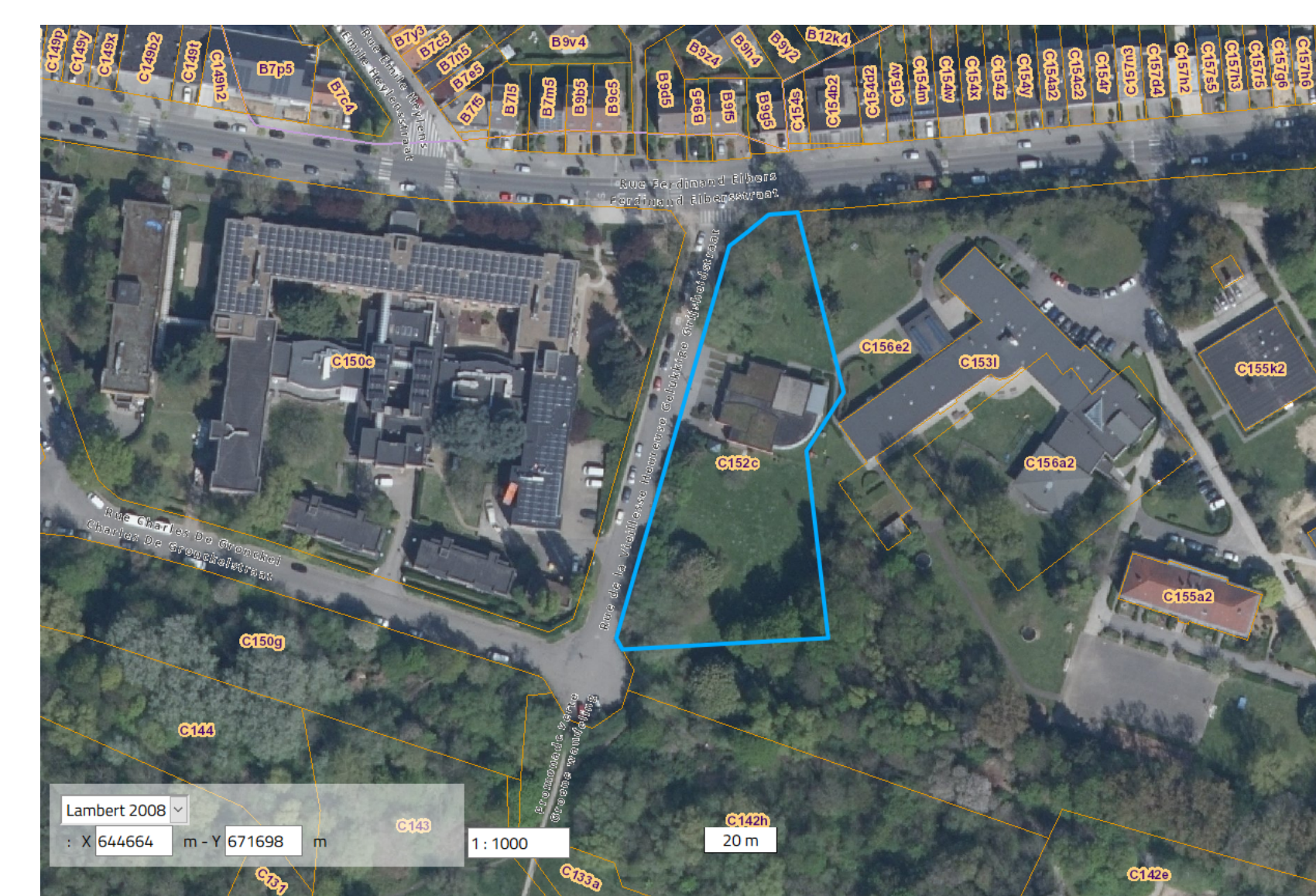

<p>La Cité Joyeuse 2ème div., section C 210C + 300E Rue de la Cité Joyeuse 1080 à Molenbeek-St-Jean</p>																	
<p>PERMIS D'URBANISME Construction d'un Centre pour Jeunes Enfants Non Scolarisés (CJENS)</p>																	
signature architecte:	<p>architectes: Asymmetric Architectes Associés Rue Trémoureaux, 59 1360 Orsbais - Belgium Mobile : +32 479 22 98 67 Phone : +32 81 83 47 00 Fax : +32 81 83 42 00 Mail : info@asymmetric-architectes.be</p>																
signature maître de l'ouvrage :	<p>maître de l'ouvrage : La Cité Joyeuse Rue de la Cité Joyeuse - 1080 à Molenbeek-St-Jean</p>																
signature commune :	<p>chantier : 2ème div., section C 210C + 300E Rue de la Cité Joyeuse 1080 à Molenbeek-St-Jean</p>																
<p>indices: modifications</p> <table border="1"> <tr><td>A</td><td></td></tr> <tr><td>B</td><td></td></tr> <tr><td>C</td><td></td></tr> <tr><td>D</td><td></td></tr> <tr><td>E</td><td></td></tr> <tr><td>F</td><td></td></tr> <tr><td>G</td><td></td></tr> <tr><td>H</td><td></td></tr> </table>		A		B		C		D		E		F		G		H	
A																	
B																	
C																	
D																	
E																	
F																	
G																	
H																	
Dossier 14-19	3.1																
<p>Les cotes sont données à titre indicatif et seront obligatoirement vérifiées sur chantier par l'entrepreneur Echelle(s): 1:500, 1:200, 1:50 Date: mardi 19 janvier 2021</p>																	
<p>Situation, contexte urbanistique & paysager, implantation et plan d'égouttage</p>																	

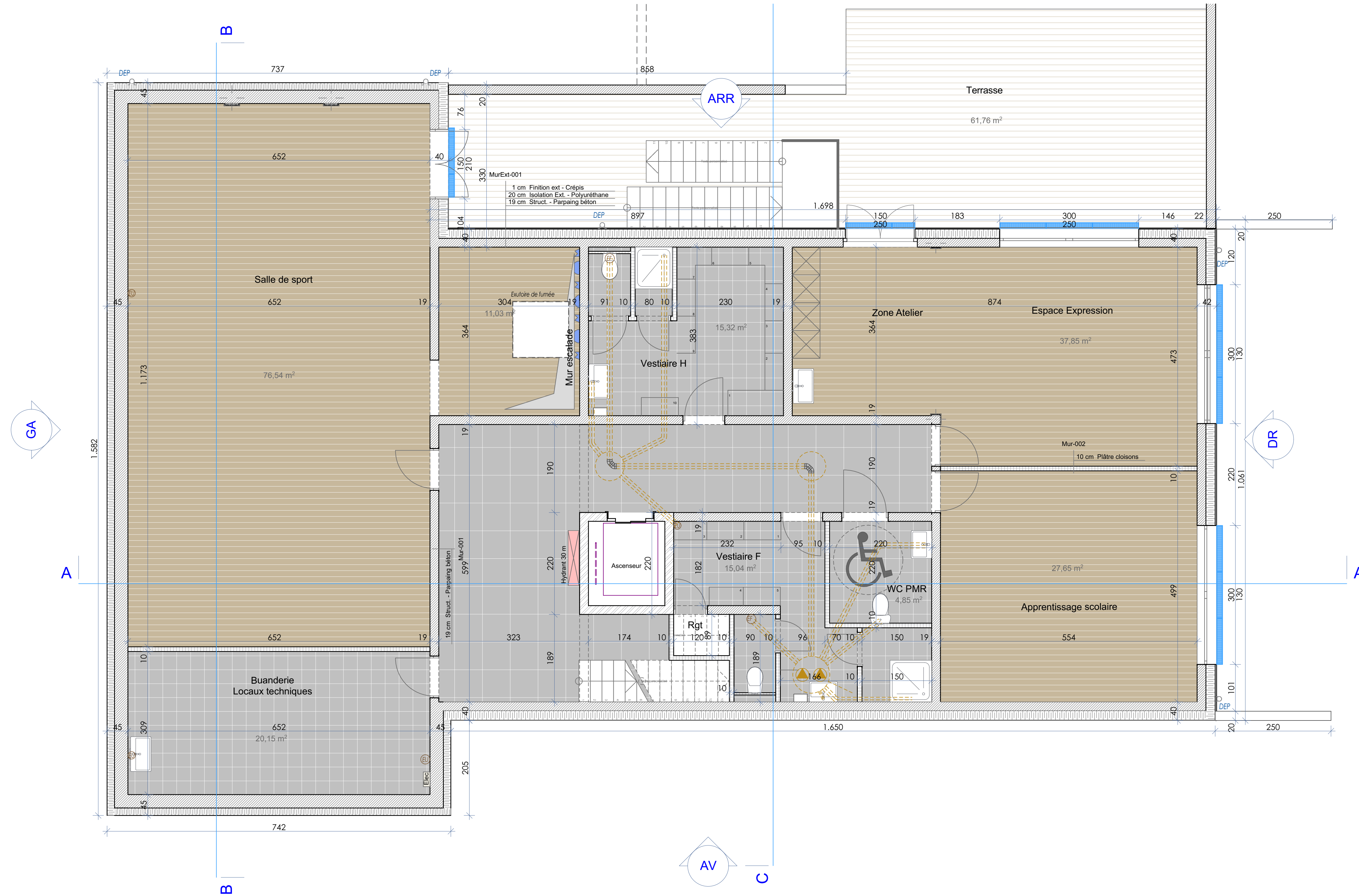

SOUS-SOL 1:50

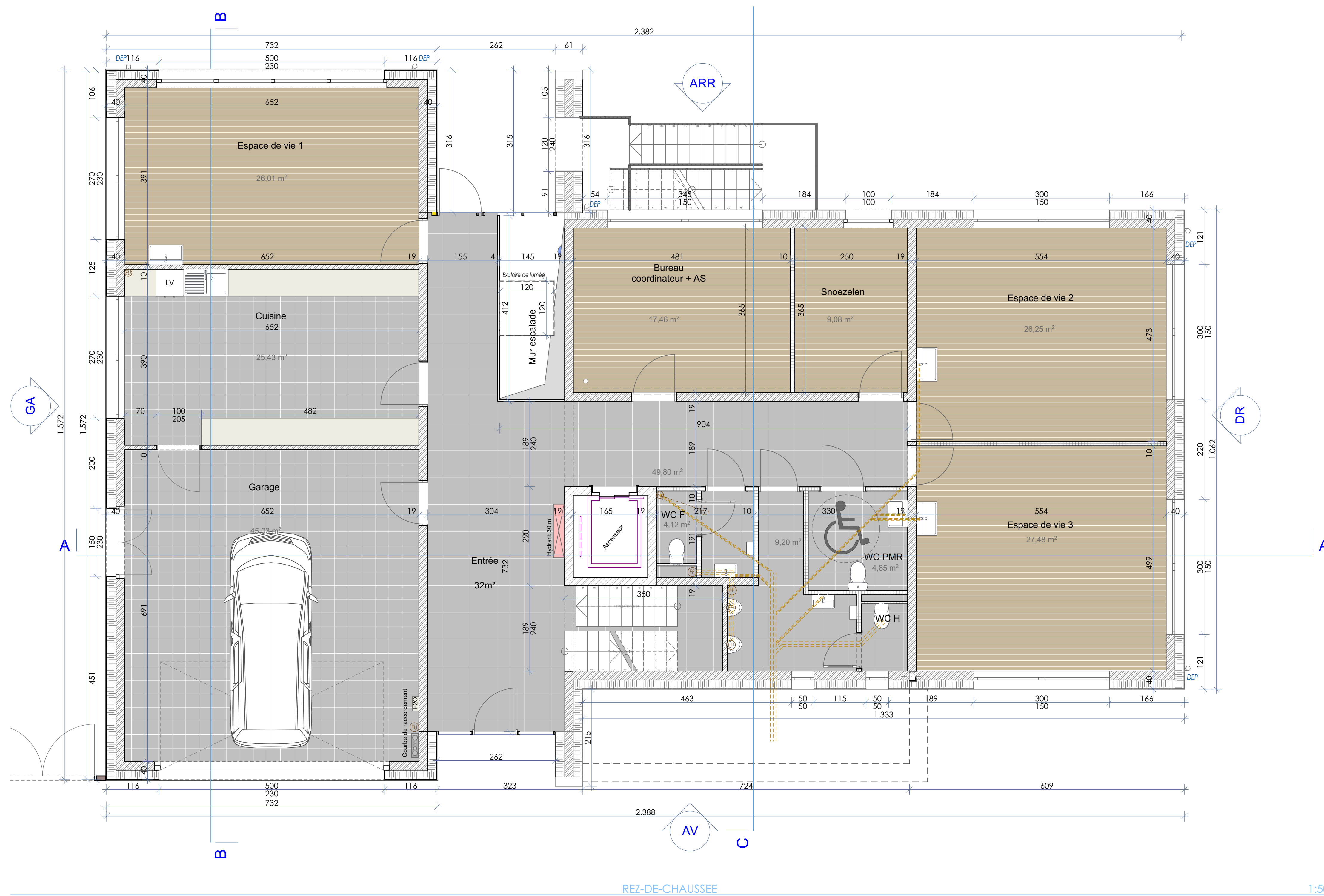

REZ-DE-CHAUSSEE 1:50

<p>La Cité Joyeuse 2ème div., section C 210C + 300E Rue de la Cité Joyeuse 1080 à Molenbeek-St-Jean</p>	
<p>PERMIS D'URBANISME Construction d'un Centre pour Jeunes Enfants Non Scolarisés (CJENS)</p>	
signature architecte:	<p>architecte: Asymmetric Architectes Associés Rue Trémououx, 59 1360 Orbais - Belgium</p> <p>Mobile : +32 479 22 98 67 Phone : +32 81 83 47 00 Fax : +32 81 83 42 00 Mail : info@asymmetric-architectes.be</p>
signature maître de l'ouvrage :	<p>maître de l'ouvrage : La Cité Joyeuse Rue de la Cité Joyeuse - 1080 à Molenbeek-St-Jean</p>
signature commune :	<p>chantier: 2ème div., section C 210C + 300E Rue de la Cité Joyeuse 1080 à Molenbeek-St-Jean</p>
	<p>indices: modifications</p> <p>A B C D E F G H</p>
Dossier 14-19	3.2
<p>Les notes sont données à titre indicatif et seront obligatoirement vérifiées sur chantier par l'entrepreneur Echelle(s): 1:50 Date: mardi 19 janvier 2021</p>	
<p>Plan des sous-sol et du rez-de-chaussée</p>	

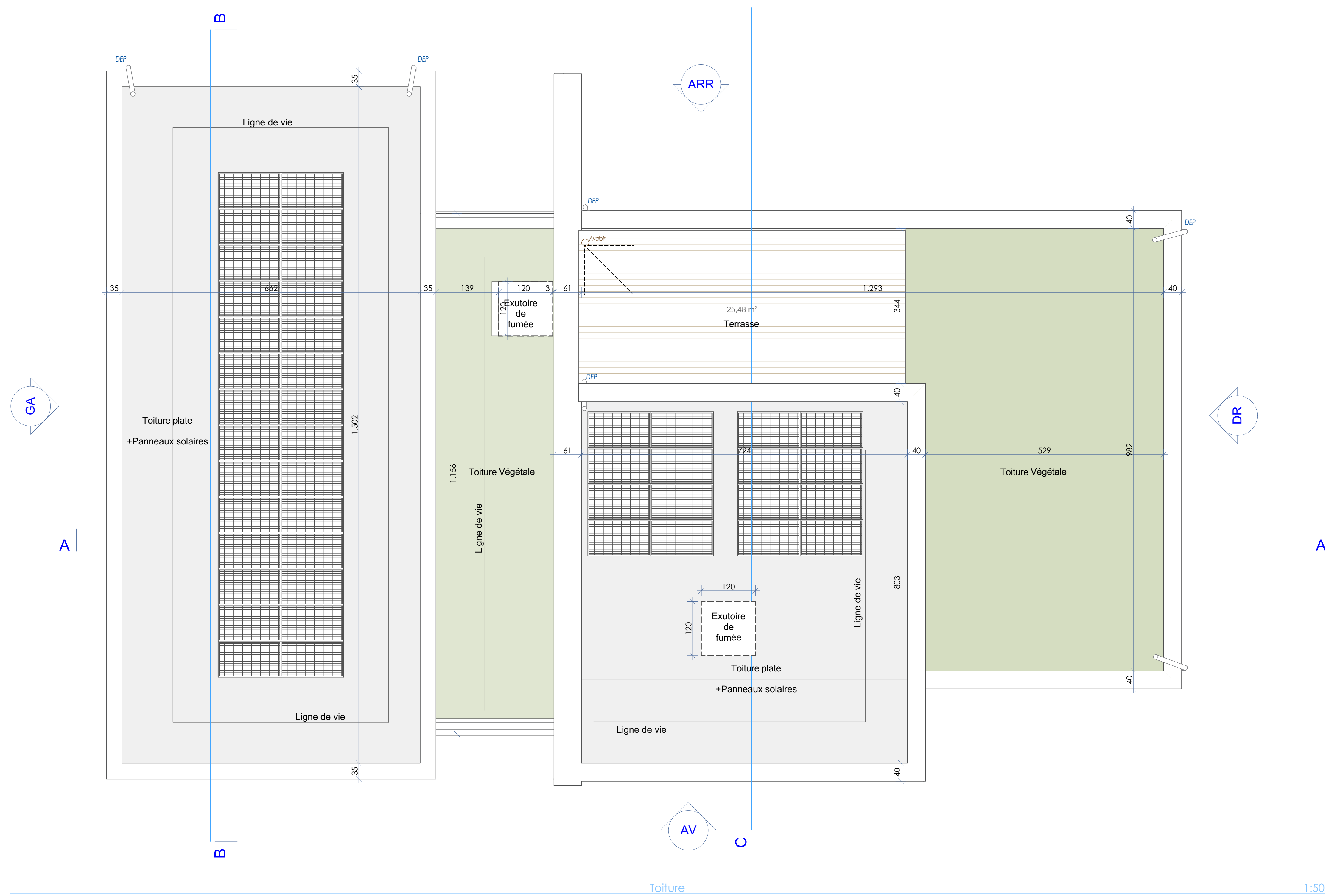
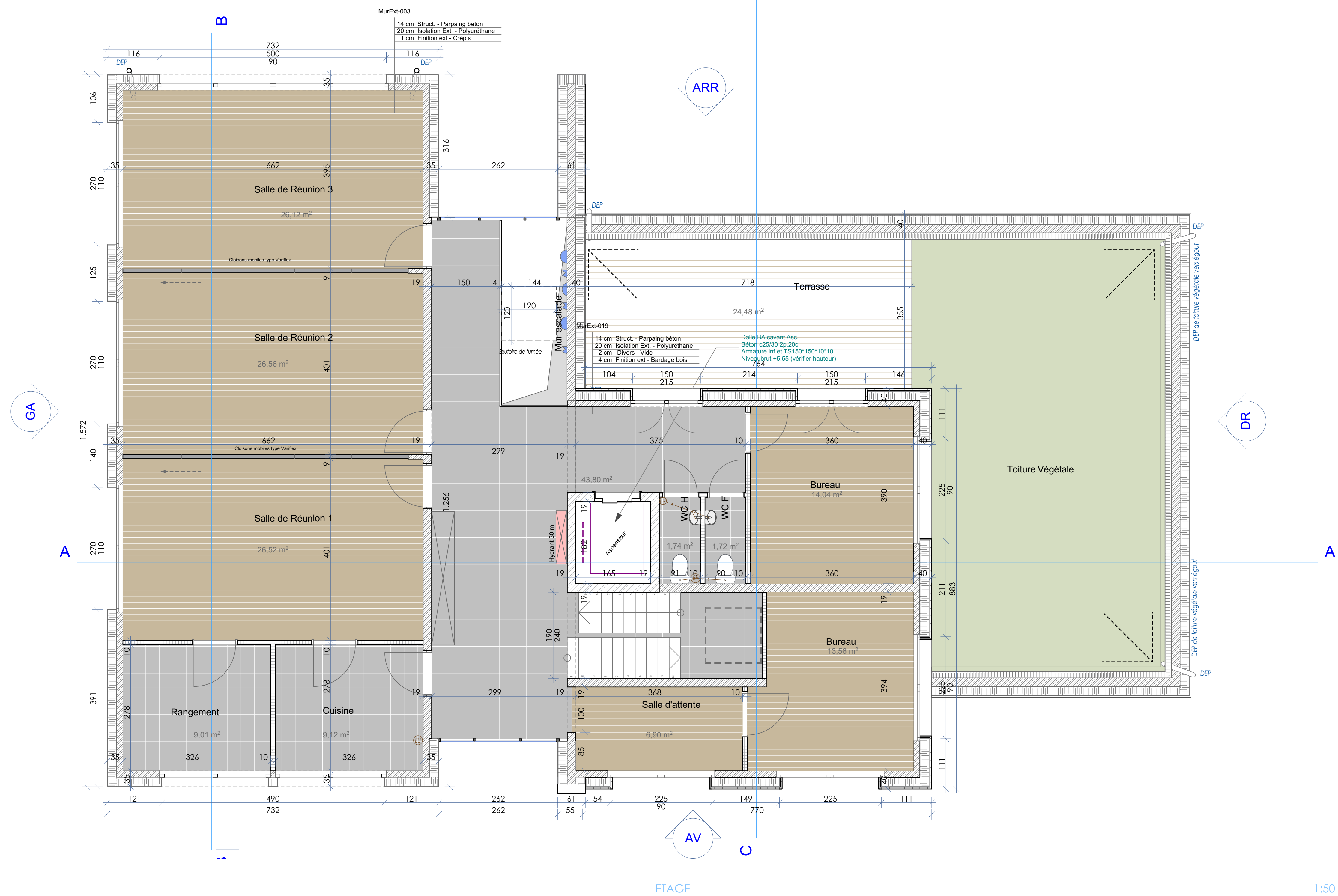

La Cité Joyeuse
2ème div., section C 210C + 300E
Rue de la Cité Joyeuse
1080 à Molenbeek-St-Jean

PERMIS D'URBANISME
Construction d'un Centre pour Jeunes Enfants Non Scolarisés (CJENS)

signature architecte: **architecte:**
Asymmetric Architectes Associés
Rue Trémououx, 59
1360 Orbais - Belgium
Mobile: +32 479 22 98 67
Phone: +32 81 83 47 00
Fax: +32 81 83 42 00
Mail: info@asymmetric-architectes.be

signature maître de l'ouvrage: **maître de l'ouvrage:**
La Cité Joyeuse
Rue de la Cité Joyeuse - 1080 à Molenbeek-St-Jean

signature commune: **chantier:**
2ème div., section C 210C + 300E
Rue de la Cité Joyeuse
1080 à Molenbeek-St-Jean

indices: modifications

A	
B	
C	
D	
E	
F	
G	
H	

Les notes sont données à titre indicatif et seront obligatoirement vérifiées sur chantier par l'entrepreneur.
Echelle(s): 1:50 Date: mardi 19 janvier 2021

Dossier 14-19 3.3

Plan du 1er étage et toiture

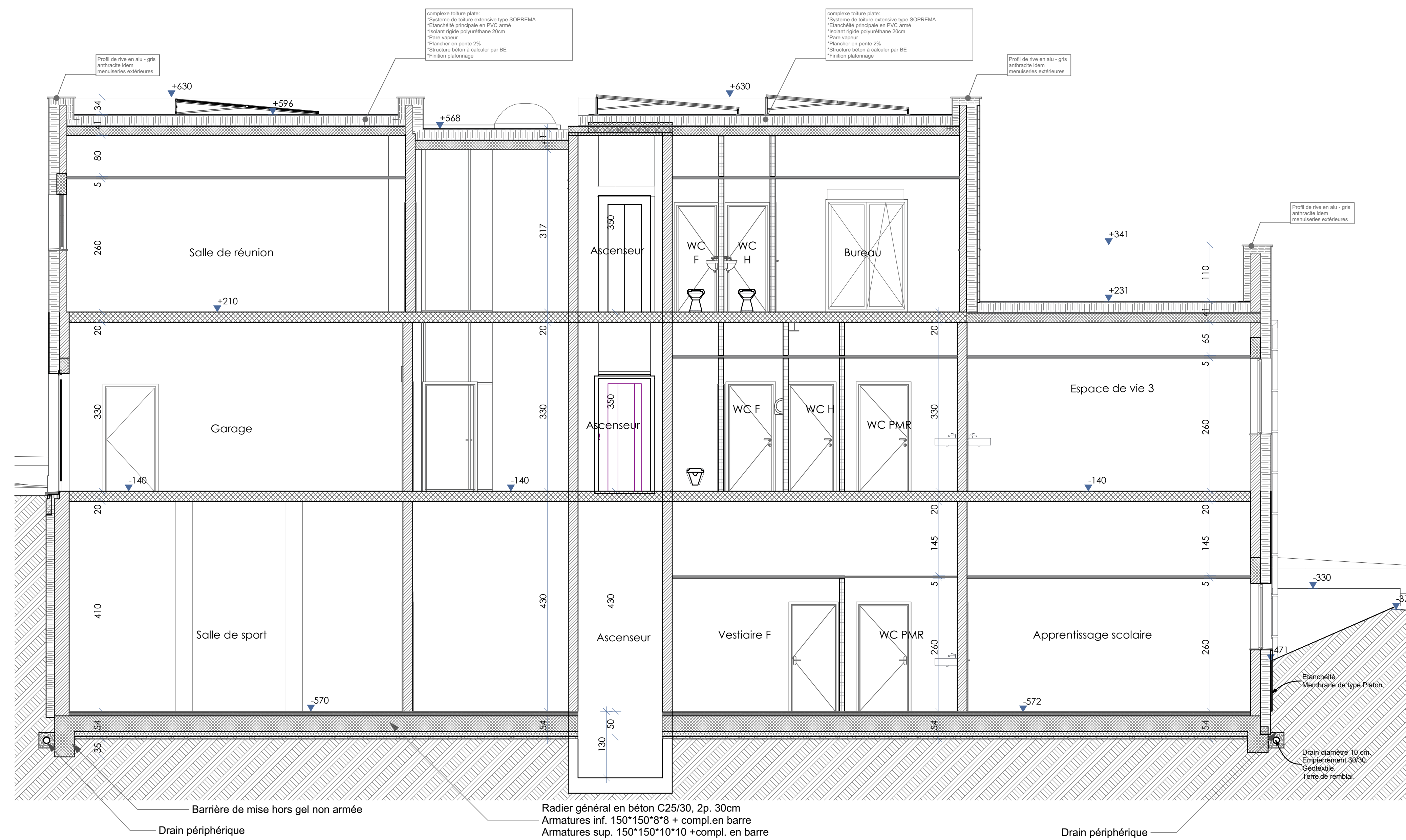

Coupe AA

1:50

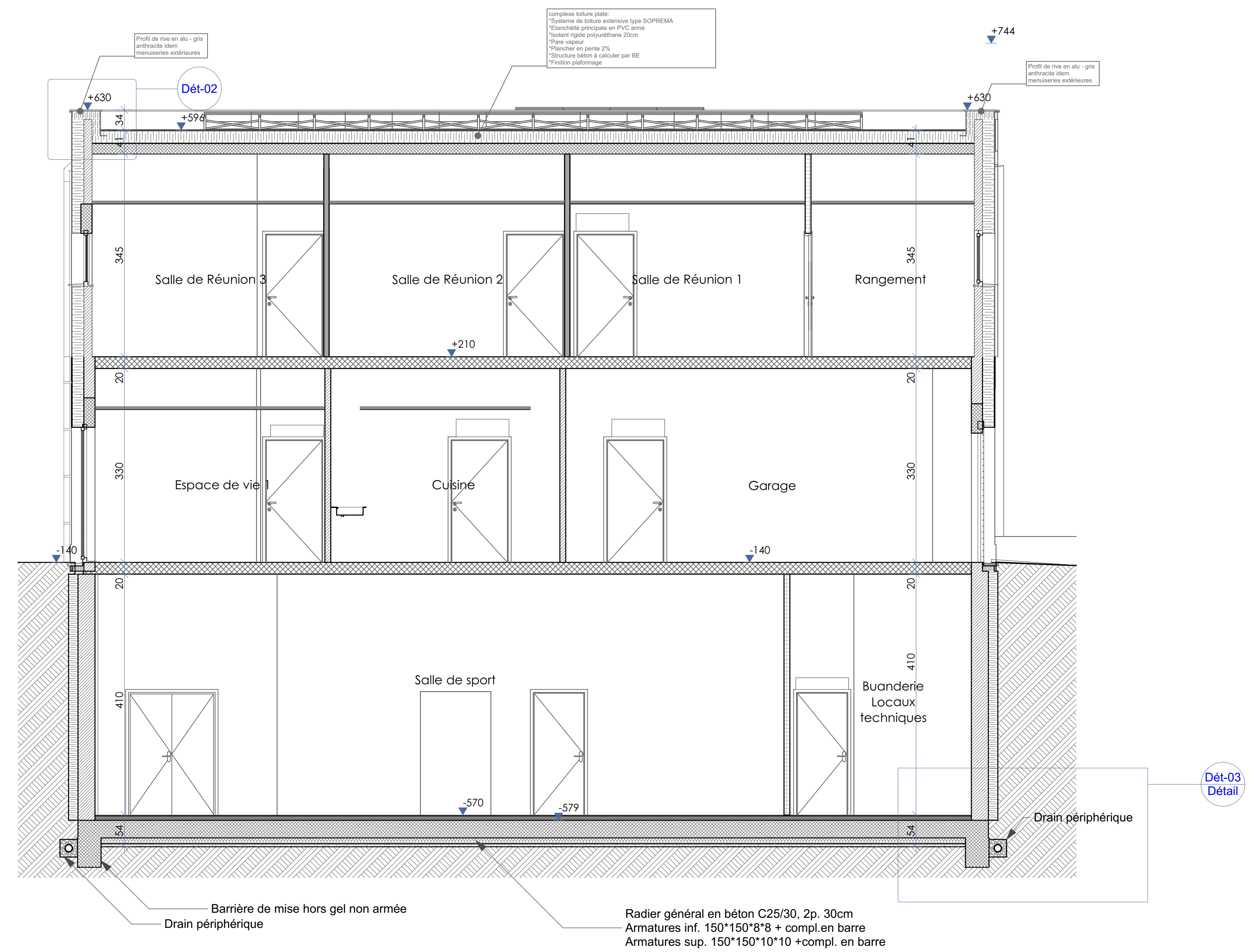
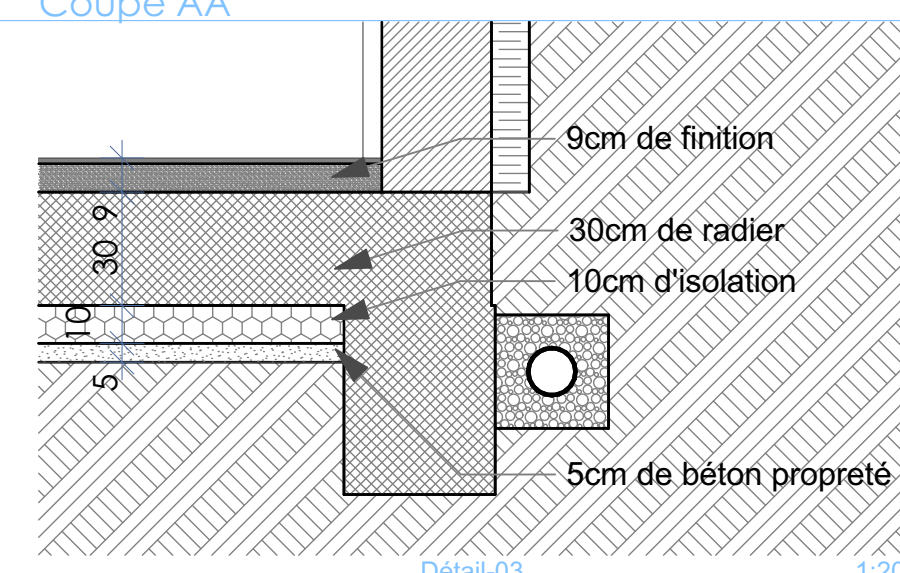
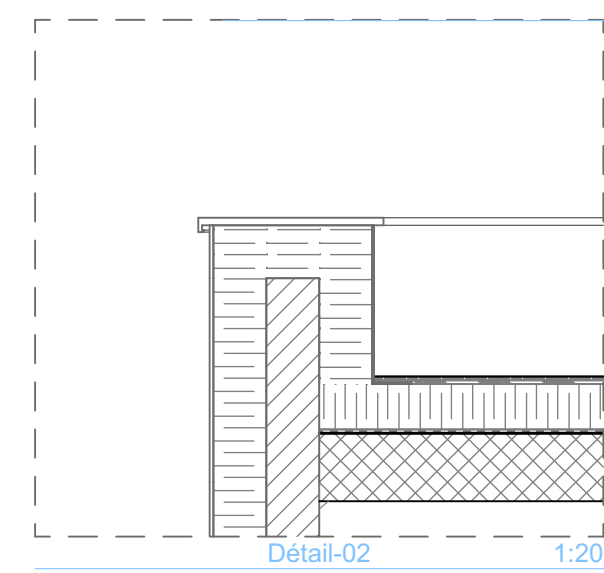

Coupe BB

1:50

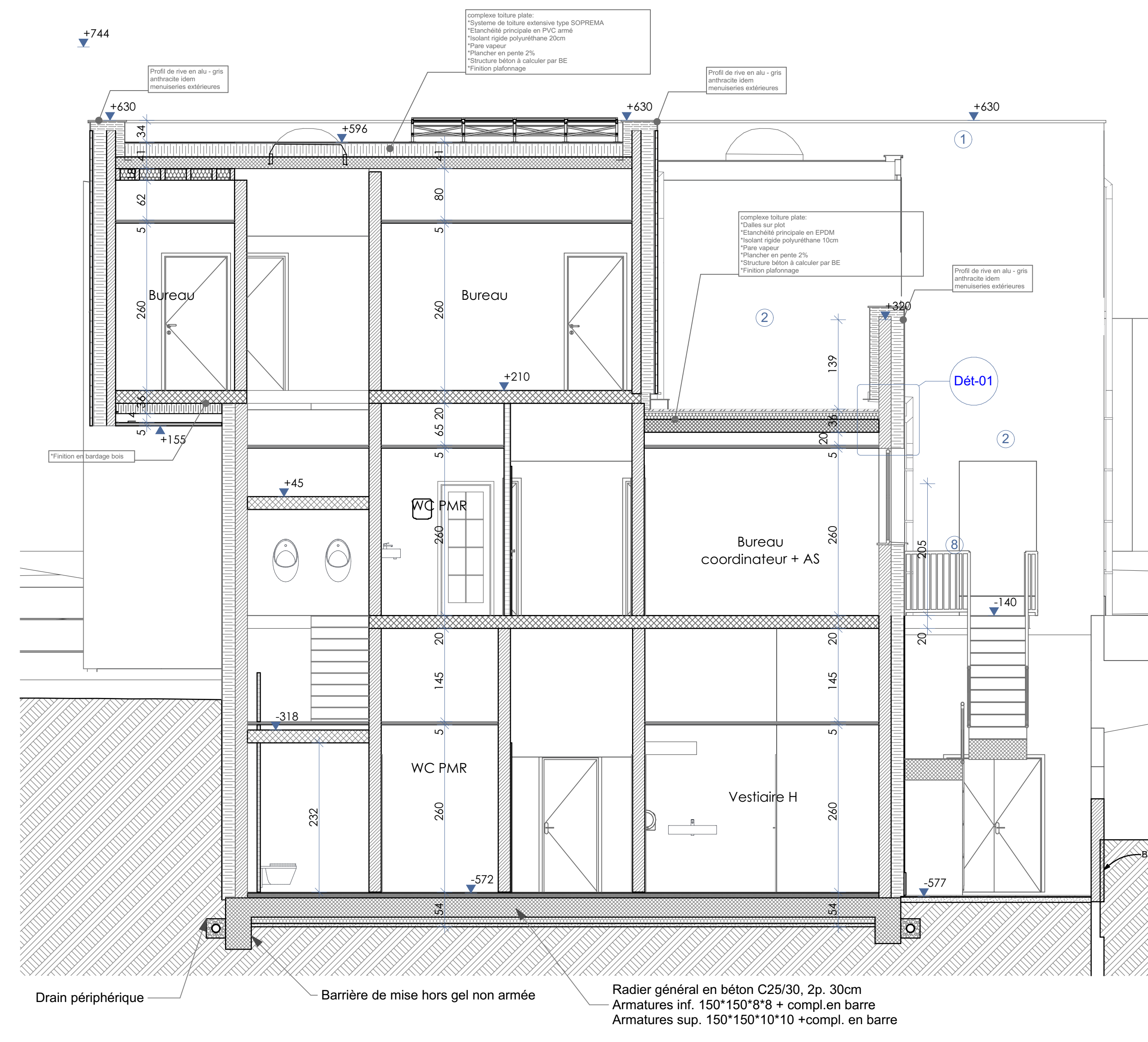

Coupe CC

1:50

La Cité Joyeuse
 2ème div., section C 210C + 300E
 Rue de la Cité Joyeuse
 1080 à Molenbeek-St-Jean

PERMIS D'URBANISME
 Construction d'un Centre pour Jeunes Enfants Non Scolarisés (CJENS)

signature architecte: **architectes:**
 Asymmetric Architectes Associés
 Rue Trémououx, 59
 1360 Orbaix - Belgium
 Mobile: +32 479 22 98 67
 Phone: +32 81 83 47 00
 Fax: +32 81 83 42 00
 Mail: info@asymmetric-architectes.be

signature maître de l'ouvrage: **maître de l'ouvrage:**
 La Cité Joyeuse
 Rue de la Cité Joyeuse - 1080 à Molenbeek-St-Jean

signature commune: **chantier:**
 2ème div., section C 210C + 300E
 Rue de la Cité Joyeuse
 1080 à Molenbeek-St-Jean

indices modifications

A	
B	
C	
D	
E	
F	
G	
H	

Les cotes sont données à titre indicatif et seront obligatoirement vérifiées sur chantier par l'entrepreneur
 Echelle(s): 1:50, 1:20 Date: mardi 19 janvier 2021

Dossier 14-19 3.4 **Coupes**



Façade Avant

1:50

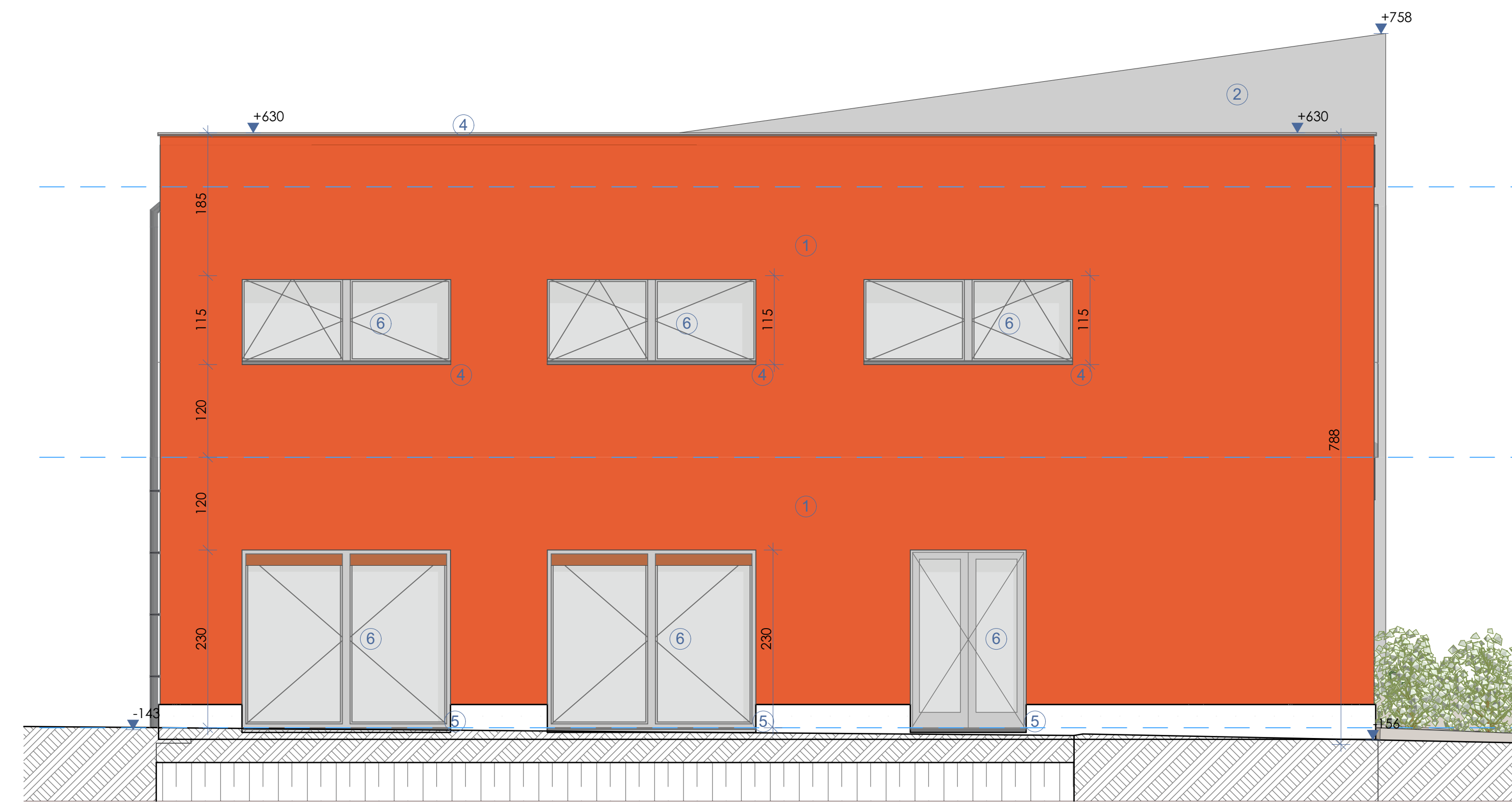

Façade Gauche

1:50



Façade Arrière

1:50

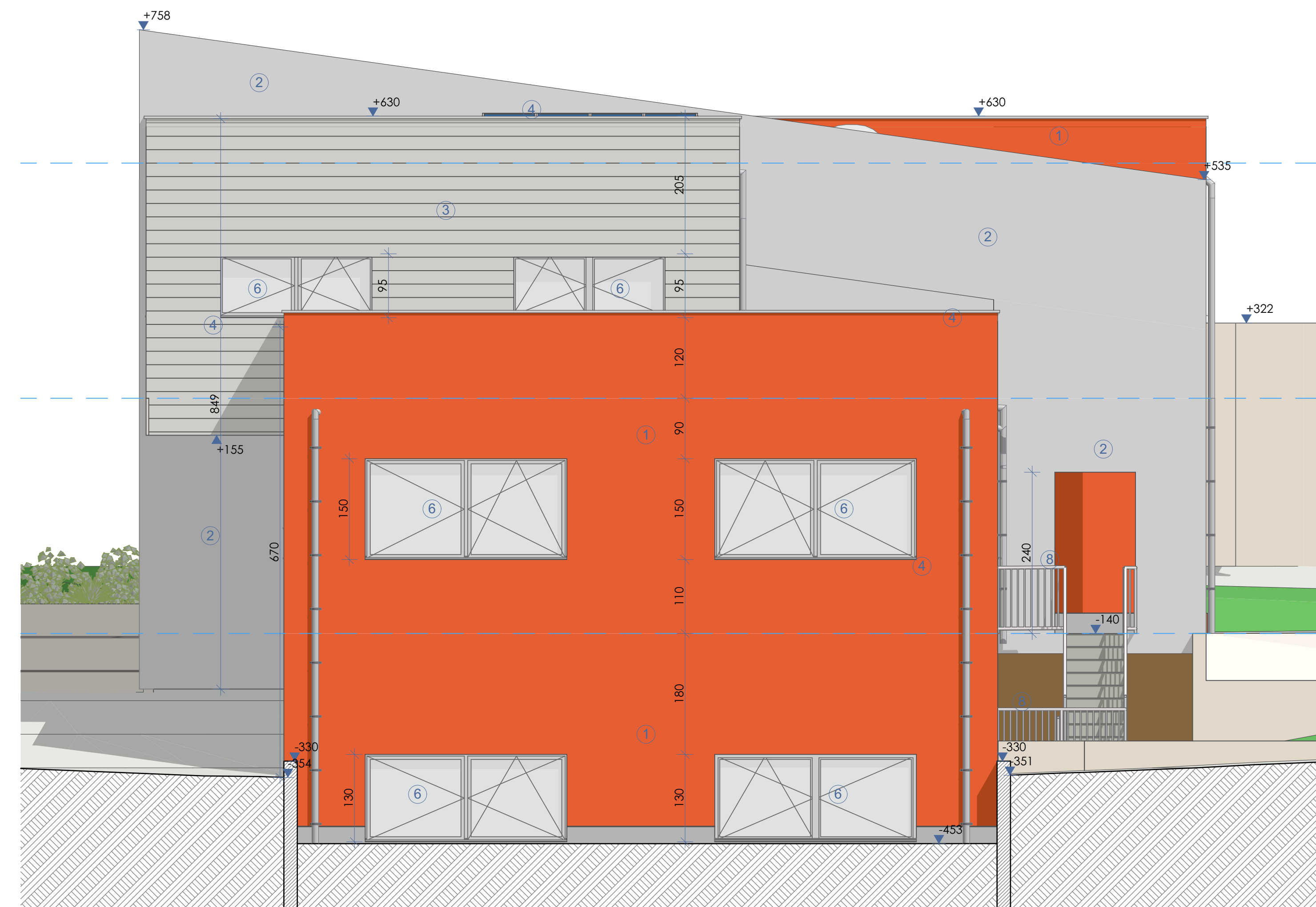

Façade Droite

1:50

LEGENDE DES MATERIAUX PROJÉTÉS

- ① Parement en enduit ton rouge
- ② Parement en enduit ton gris clair
- ③ Sidings Cedral Click wood C13 Grège 360/16 RAL 1019
- ④ Seuil en aluminium ton anthracite
- ⑤ Seuil en pierre bleue
- ⑥ Menuiserie extérieure en PVC ton anthracite
- ⑦ Descente d'eau de pluie en zinc ton gris
- ⑧ Garde-corps en métal ton gris clair

La Cité Joyeuse
 2ème div., section C 210C + 300E
 Rue de la Cité Joyeuse
 1080 à Molenbeek-St-Jean

PERMIS D'URBANISME
 Construction d'un Centre pour Jeunes Enfants Non Scolarisés (CJENS)

signature architecte:
architecte:
 Asymmetric Architectes Associés
 Rue Trémoureaux, 59
 1360 Orsbais - Belgium
 Mobile : +32 479 22 98 67
 Phone : +32 81 83 47 00
 Fax : +32 81 83 42 00
 Mail : info@asymmetric-architectes.be



signature maître de l'ouvrage :
maître de l'ouvrage :
 La Cité Joyeuse
 Rue de la Cité Joyeuse - 1080 à Molenbeek-St-Jean

signature commune :
chantier :
 2ème div., section C 210C + 300E
 Rue de la Cité Joyeuse
 1080 à Molenbeek-St-Jean

indices modifications

A	
B	
C	
D	
E	
F	
G	
H	

Les notes sont données à titre indicatif et seront obligatoirement vérifiées sur chantier par l'entrepreneur
Dossier 14-19 **3.5**
Echelle(s): 1:50 **Date:** mardi 19 janvier 2021

Façades



Perspective 1



Perspective 2



Perspective 3



Perspective 4